

PRAGA DAS RAÍZES

MIGDOLUS “MIGDOLUS FRYANUS”



FIGURA 1. DETALHE DO MACHO ADULTO



FIGURA 2. DETALHE DAS LARVAS DE MIGDOLUS

PRAGA DAS RAÍZES

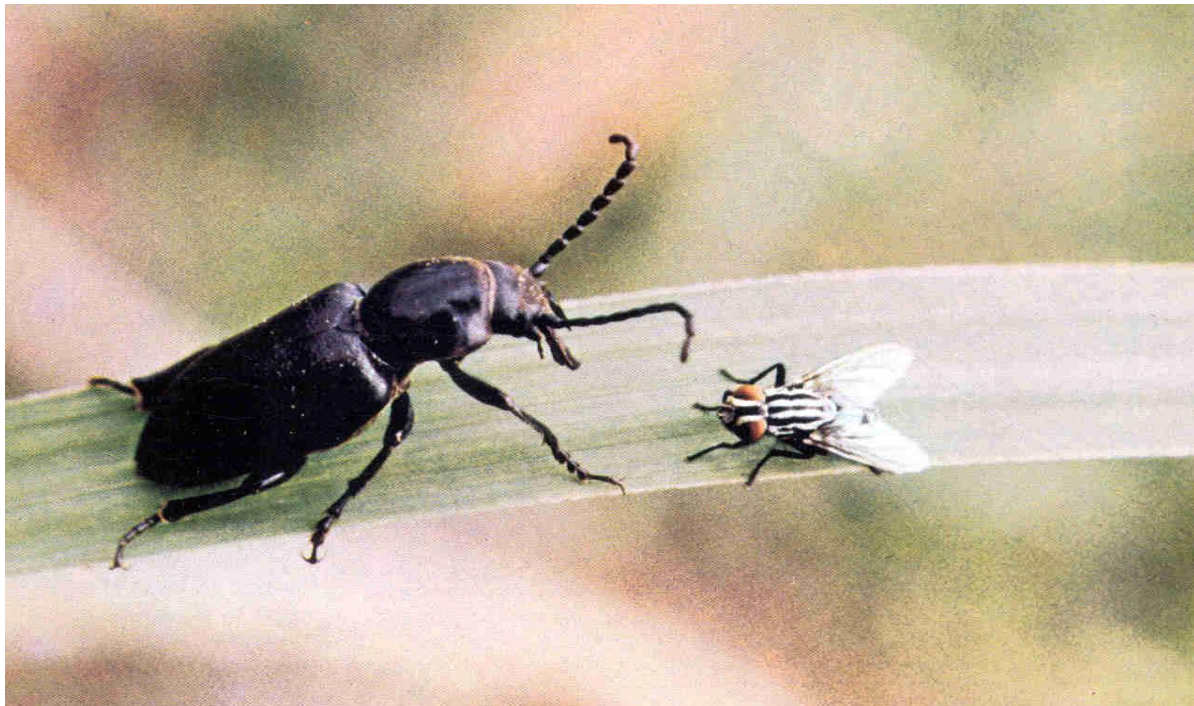
Fonte: Planalsucar

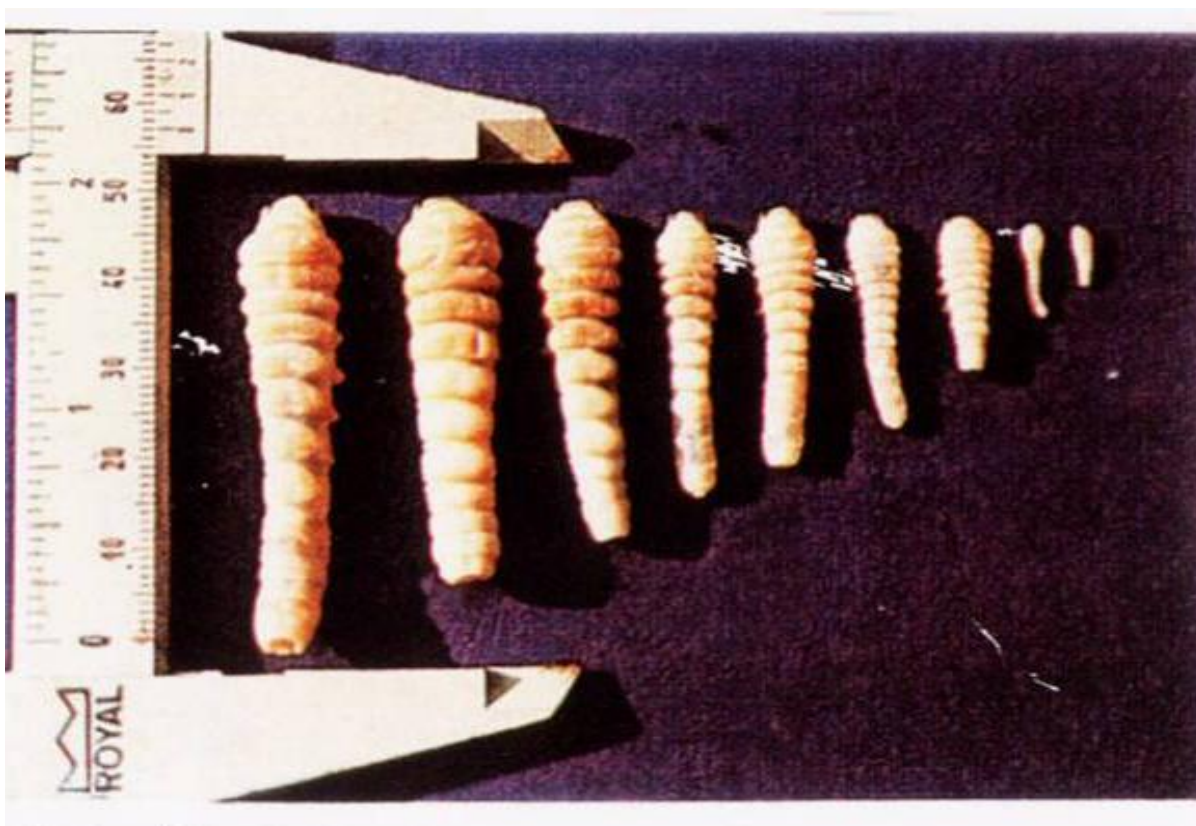

FIGURA 3. CICLO DE VIDA DA PRAGA



PRAGA DAS RAÍZES

FIGURA 4. REGIÕES DE ATAQUE DA PRAGA

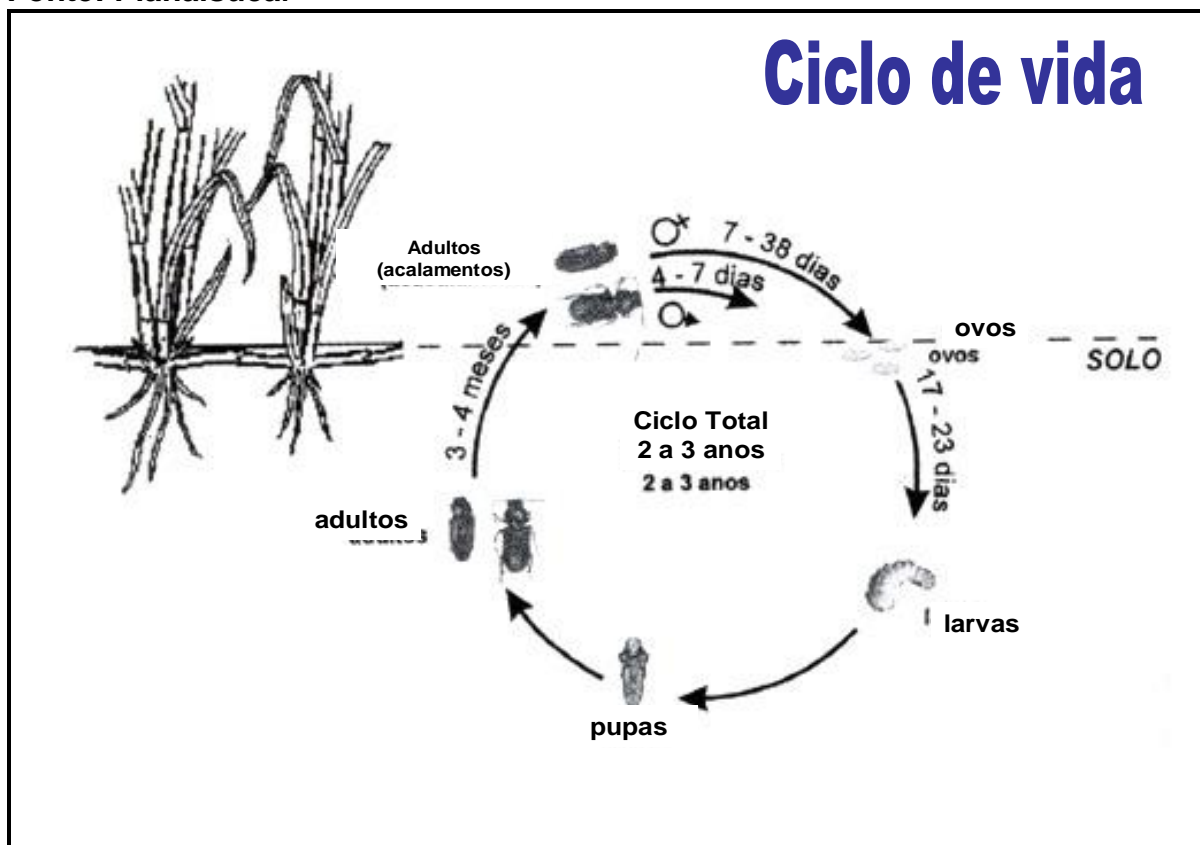

FIGURA 5. ÉPOCA DE OCORRÊNCIA NO ANO (SUDESTE)

Fonte: BASF S.A

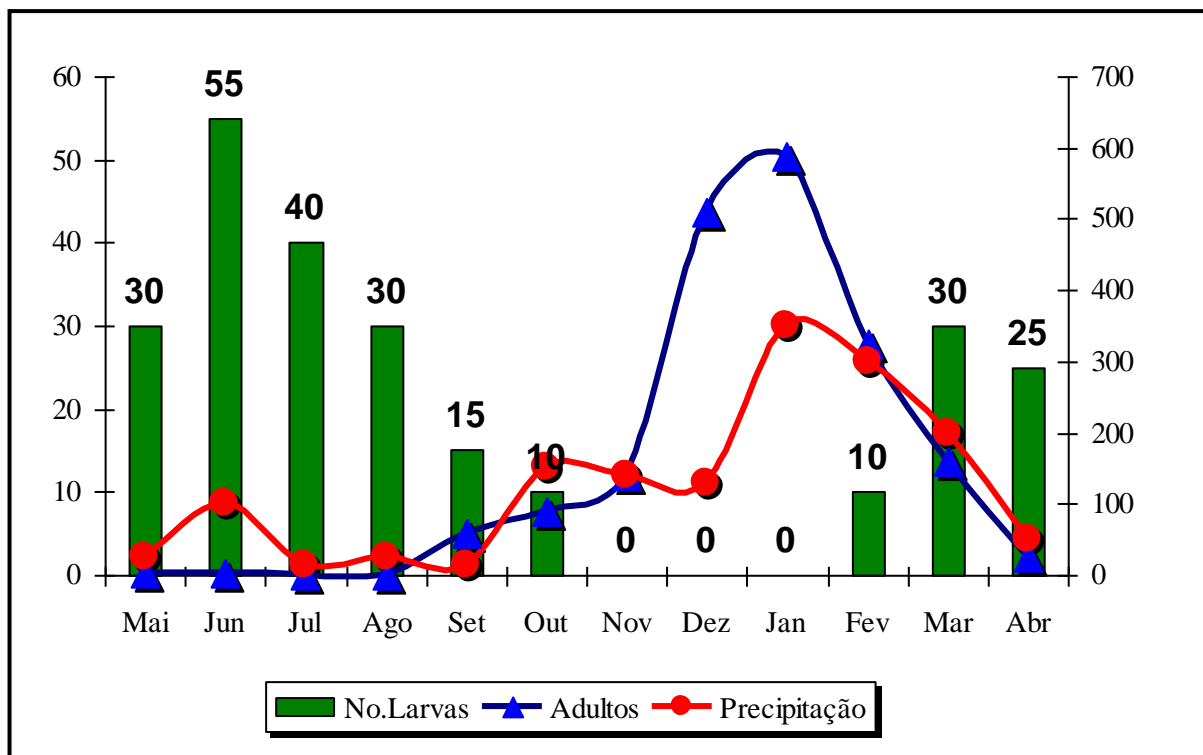

PRAGA DAS RAÍZES

FIGURA 6. ÁREA ATACADA PELA PRAGA

LEVANTAMENTO DA PRAGA NO TALHÃO

Fornecedor:
Área (alq):

Fazenda:
Data:

Talhão:
Variedade: Corte:

Número da Amostra	Nota e gênero De cupins	CONTAGEM			
		Mi	Na	PG	Sp
01					
02					
03					

Ficha 1. Número de pragas encontradas nos buracos - Talhão de cana

Categoria de infestação	Número de amostras com				Recomendação
	Mi	Na	PG	Sp	

Ficha 1. Resumo do número de larvas e outras encontradas nos buracos
Fonte: Copersucar 2003

Legenda

Mi = *Migdolus fryanus*

NA = *Naupactus*

PG = Pão-de-galinha

Sp = *Sphenophorus levis* (Bicudo da cana)

METODOLOGIA

2 PONTOS POR HECTARE (IGUAL PARA CUPIM)
TRINCHEIRAS DE 50 CM X 50 CM X 50 CM
ÉPOCA IDEAL DE MAIO A JULHO

NÍVEL DE CONTROLE

10% TOUCEIRAS COM LARVAS
2 LARVAS A CADA 10 TOUCEIRAS

PRAGA DAS RAÍZES

MONITORAMENTO DO MACHO ADULTO NO CAMPO



FIGURA 7. FERÔMONIO PARA CAPTURA DE MACHO

Fonte: BASF S.A & Destilaria Alcídia 1997

METODOLOGIA

1. COLOCAR ARMADILHA – OUTUBRO A MARÇO
2. ENTERRAR AS ARMADILHAS – BORDADURAS
3. COLOCAR 1 ARMADILHA POR TALHÃO
4. AVALIAÇÃO QUINZENAL
5. DEIXAR NO CAMPO POR 30 DIAS
6. NIVEL ALTO – 30 A 40 ADULTOS POR ARMADILHA

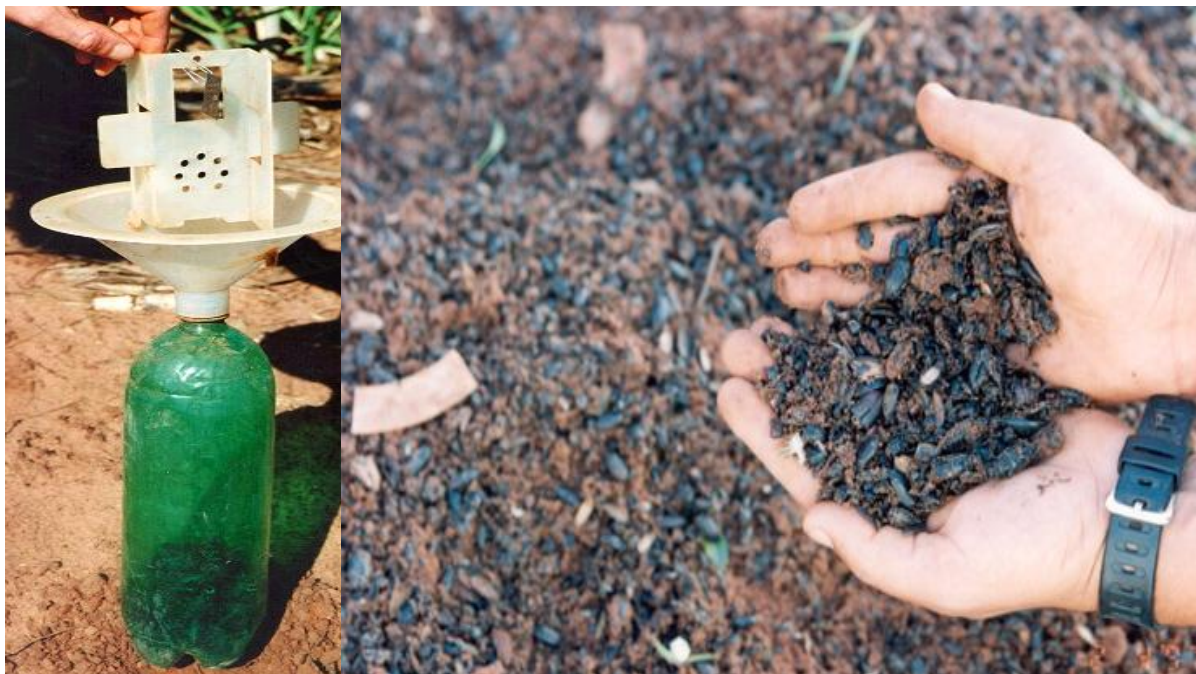
TENDO MACHO ADULTO NO TALHÃO

CONTROLE QUÍMICO EM SOQUEIRA
CONTROLE QUÍMICO EM CANA PLANTA

PRAGA DAS RAÍZES



FIGURA 8. APLICADOR EM CANA PLANTA

Fonte: BASF S.A



PRAGA DAS RAÍZES

FIGURA 9. APLICADOR NA SOQUEIRA DE CANA

Fonte: BASF S.A



FIGURA 10: APLICAÇÃO NA SULCAÇÃO

Fonte: NOVARETTI



FIGURA 11: DESTRUIÇÃO DAS TOUCEIRAS

AFOCAPI / COPLACANA

Departamento Técnico Agronômico

Av. Com Luciano Guidotti, 1937 – CEP:13.425-000 – Piracicaba - SP

Fone: (19) 3401 2200 Ramal: 2271, e-mail: joelmir@cana.com.br

PRAGA DAS RAÍZES

Fonte: AFOCAPI